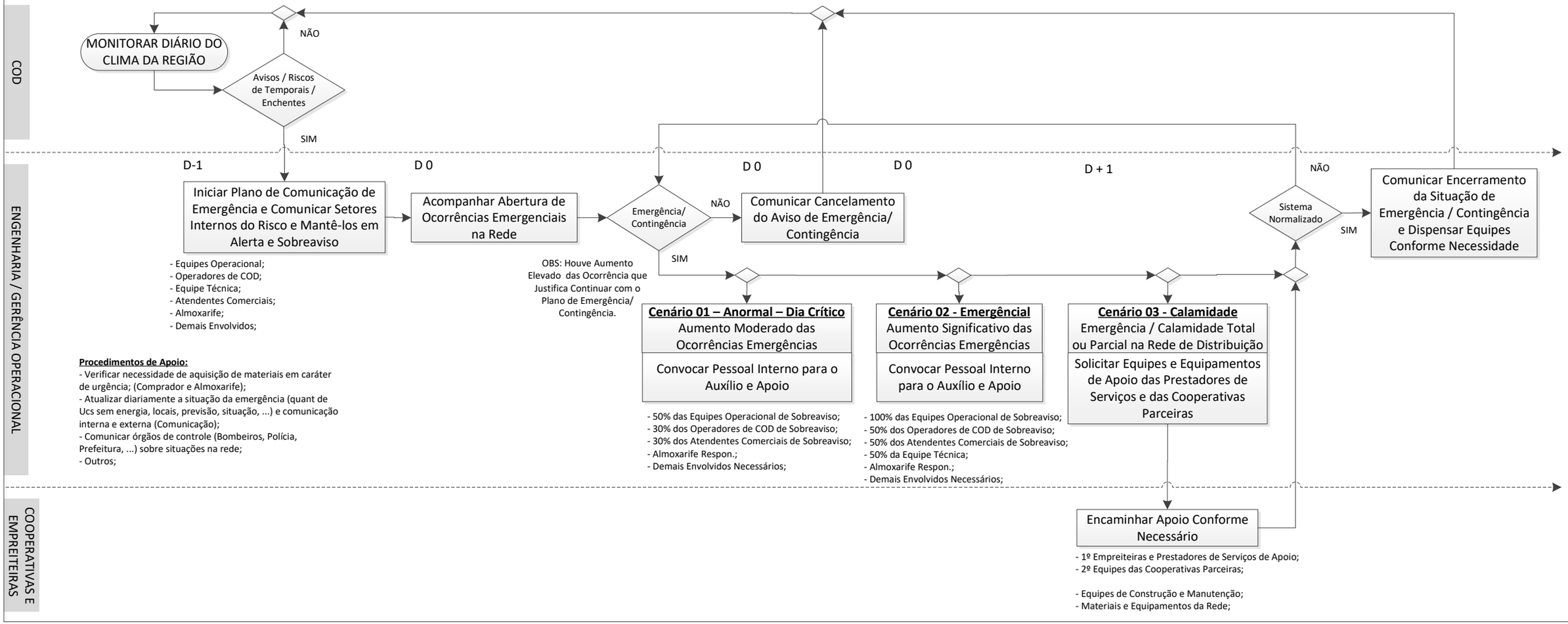COOPERZEM	**PROCEDIMENTO OPERACIONAL PADRÃO - POP**	Emissão: 10/03/2024	Número: **POP_COD_05.3**
	Fluxo da Situação de Emergência na Rede de Distribuição	Revisão: 12/03/2026	Versão: 2.01